Studie zum Agilen Projektmanagement (PM)

Zusammenfassung der Umfrageergebnisse
pma focus 2018, Wien

KANBAN Methode: Klassisch vs. im Tool

Erstellt durch 3Pworx GmbH

Inhalte

- Durchgeführte Teilnehmerumfrage auf dem pma focus 2018

- Ergebnisse (Vorteile, Nachteile) zu KANBAN klassisch vs. in einer agilen KANBAN Software (Tool)
- KANBAN - Toolbeispiel: Eylean Kurzvorstellung
- Zusammenfassung und Feedback

Umfrageumfang und Ziele

Reichweite der Umfrage

Untersuchung der agilen KANBAN Methodik hinsichtlich der klassischen Umsetzung oder Umsetzung mittels IT-Tool

Situation

- Im Rahmen der Planung und Abwicklung von agilen Projekten kommt in Unternehmen sehr häufig neben SCRUM auch die agile KANBAN Methodik zum Einsatz
- Aus Sicht von bereits agil arbeiteten Unternehmen wird derzeit der Einsatz einer IT-unterstützen KANBAN Software diskutiert
- Die Umfrageergebnisse sollen Unternehmen wichtige Hilfsmittel zur Weiterentwicklung der KANBAN Methodik liefern

Ziel

- Durchführung einer Studie mittels Umfrage unter PM-Fachexperten zur Datenerhebung hinsichtlich der Vorteile und Nachteile im Bereich der Umsetzung der KANBAN Methodik (klassisch vs. Im Tool)
- Sammeln von gemachten Erfahrungen der Zielgruppe im Bereich des Einsatzes der KANBAN Methode
- Komplexität der Einführung einer möglichen toolunterstützten Lösung erkennen und Probleme minimieren
- Entwicklung einer geeigneten und zukunftsorientierten Projektorganisation für agiles PM mit KANBAN

KANBAN im Tool - Vorteile

1) Detaillierung und Einfachheit

- Alles übersichtlich auf einem Blick
- Direkt visualisierbar durch IT / Technik
- Einfachere Vorbereitung möglich
- Verlauf und Ablauf besser nachvollziehbar
- Mehrere Informationen auf dem digitalen Board besser zuteilen und nachverfolgen
- Detailinformationen lassen sich einfach ergänzen

2) Flexible Gestaltung

- Arbeiten ist raumunabhängig
- Arbeiten erfolgt zeitunabhängig
- Größe der Teams ist variabel gestaltbar
- Standortunabhängigkeit (Arbeiten übers Web)

KANBAN im Tool - Vorteile

3) Zeitgemäß

- Zukunftsorientiert
- Moderne Kommunikationsform
- Agiles (digitales) Arbeiten
- Unkomplizierte Unabhängigkeit

KANBAN im Tool - Nachteile

1) Detaillierung und Einfachheit

- Tool benötigt zusätzliche Ressourcen
- Zu starr, weniger ist mehr, lockerer gestalten
- Unübersichtlich (Gefahr durch zu viele Details)
- Gefahr zu vieler (unwichtiger) oder zu weniger Informationen

KANBAN im Tool - Nachteile

2) Flexibilität und Kommunikation

- Keine direkte Nachfrage/Feedback möglich
- Mitarbeiter können von komplexem Tool überfordert werden
- Direkte Face-to Face Kollaboration nicht möglich
- „Richtiges Treffen" mit Kollegen fehlt
- Nachlaufen um Informationen zu erhalten
- Unverständliche Notizen und Anmerkungen

KANBAN klassisch - Vorteile

1) Detaillierung und Einfachheit

- Mehr verbale Ergänzungen, Status der Kollegen sichtbar
- Nebenprobleme werden erkannt
- Andere Kommunikationsmöglichkeiten und Körpersprache (Gestik, Mimik)
- persönlicher Kontakt zu Kollegen
- Face to Face

KANBAN klassisch - Vorteile

2) Flexibilität und Visualisierung

- Agilität und Reaktionsvermögen
- Schneller Zugriff
- Sofortige Verfügbarkeit, Abwechslungsreich
- Keine digitalen Geräte nötig
- Schnelle, direkte Änderungen
- Visualisierung
- Haptik und Greifbarkeit

KANBAN klassisch - Nachteile

1) Flexibilität und Kommunikation

- Ortsgebunden
- Hoher Platzbedarf
- Teilweise unübersichtlich
- "to do" Stapelinformationen
- Zusatzarbeit
- Keine Digitalisierung
- Manuelle Übertragung nötig

Wesentliches Fazit der Umfrage

Entscheidung KANBAN klassisch vs. Im Tool

- Auf Basis der Umfrageergebnisse der befragten Zielgruppe konnte sich eine toolunterstützte KANBAN-Lösung gut hervorheben, eine Softwarelösung wurde von der Zielgruppe positiv angenommen
- Die Vorteile der IT KANBAN Software-Lösung wurden eindeutig von der Zielgruppe der Befragung identifiziert und mehrfach positiv herausgestellt
- Die klassische Methode hat nach wie vor eine gute Akzeptanz und Umsetzungsberechtigung im Rahmen der Planung und Abwicklung agiler Projekte

Ideen, Wünsche und zukünftige Herausforderungen

- Das Arbeiten mit KANBAN im Tool soll weitestgehend standort- und ortsunabhängig erfolgen
- Visualisierung und Digitalisierung der KANBAN Methodik soll größere Transparenz und Übersichtlichkeit ermöglichen, Reportingmöglichkeiten zusätzlichen Mehrwert liefern
- Moderne agile Kommunikationsplattform mit zentraler Datenhaltung soll eine schnellere und effektivere Möglichkeit der Zusammenarbeit zwischen den Projektbeteiligten schaffen
- Die klassische Methode soll mit der IT-Toollösung kombiniert werden können
- Kein Oversizing – KISS Ansätze verfolgen!

Copyrights by 3Pworx GmbH

Machen Sie Ihr Team erfolgreich

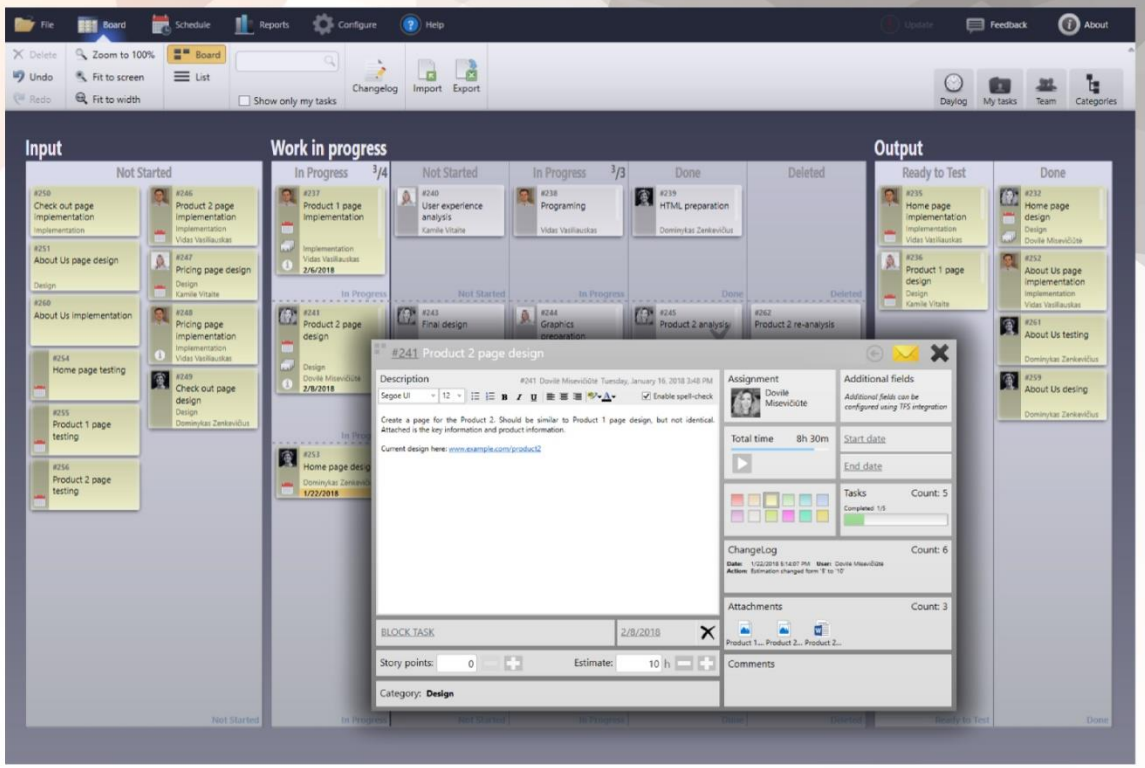

Verwenden Sie ein Tool, das sich Ihren Bedürfnissen anpasst!

www.eylean.com

3PWORX

PREWISE eylean™

www.eylean.com

Toolbeispiel

KANBAN im Tool (Softwarelösung)

Agile Unternehmen verdienen mehr

DAX ®	E-STOXX 50®	MDAX ®	Dow Jones	Gold (USD)	EUR/USD	
12.095,31 +0,10%	3.448,52 +0,25%	23.588,15 −0,32%	20.934,55 −0,07%	1.229,63 +0,25%	1,0737 −0,32%	Börsenkurse / Indikationen

EXKLUSIV **Management-Ansätze**

16. März 2017

Warum agile Unternehmen mehr verdienen

Artikel teilen

Versenden
Drucken
Merken
Startseite

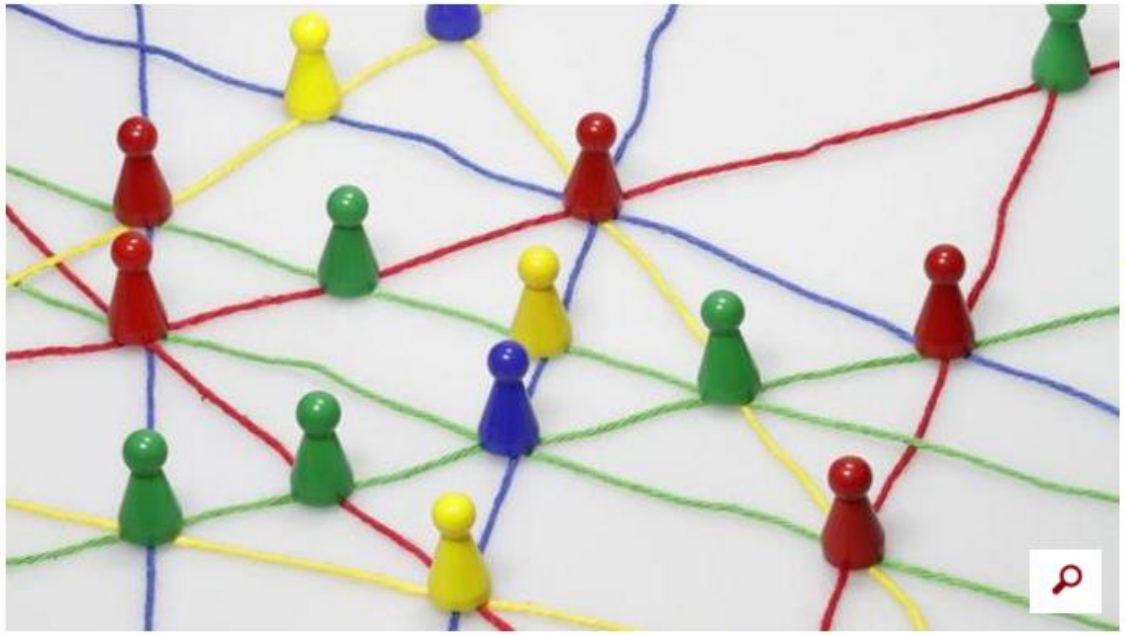

Agiles Arbeiten hat großen Einfluss auf Marge und Wachstum: Mehr als 40 Prozent aller agilen Unternehmen verbuchen überdurchschnittliche Ergebnisse, nur 24 Prozent schneiden schlechter ab als der Branchendurchschnitt.

Bild: Foto-Ruhrgebiet

Meist genutzte PM-Anwendungen

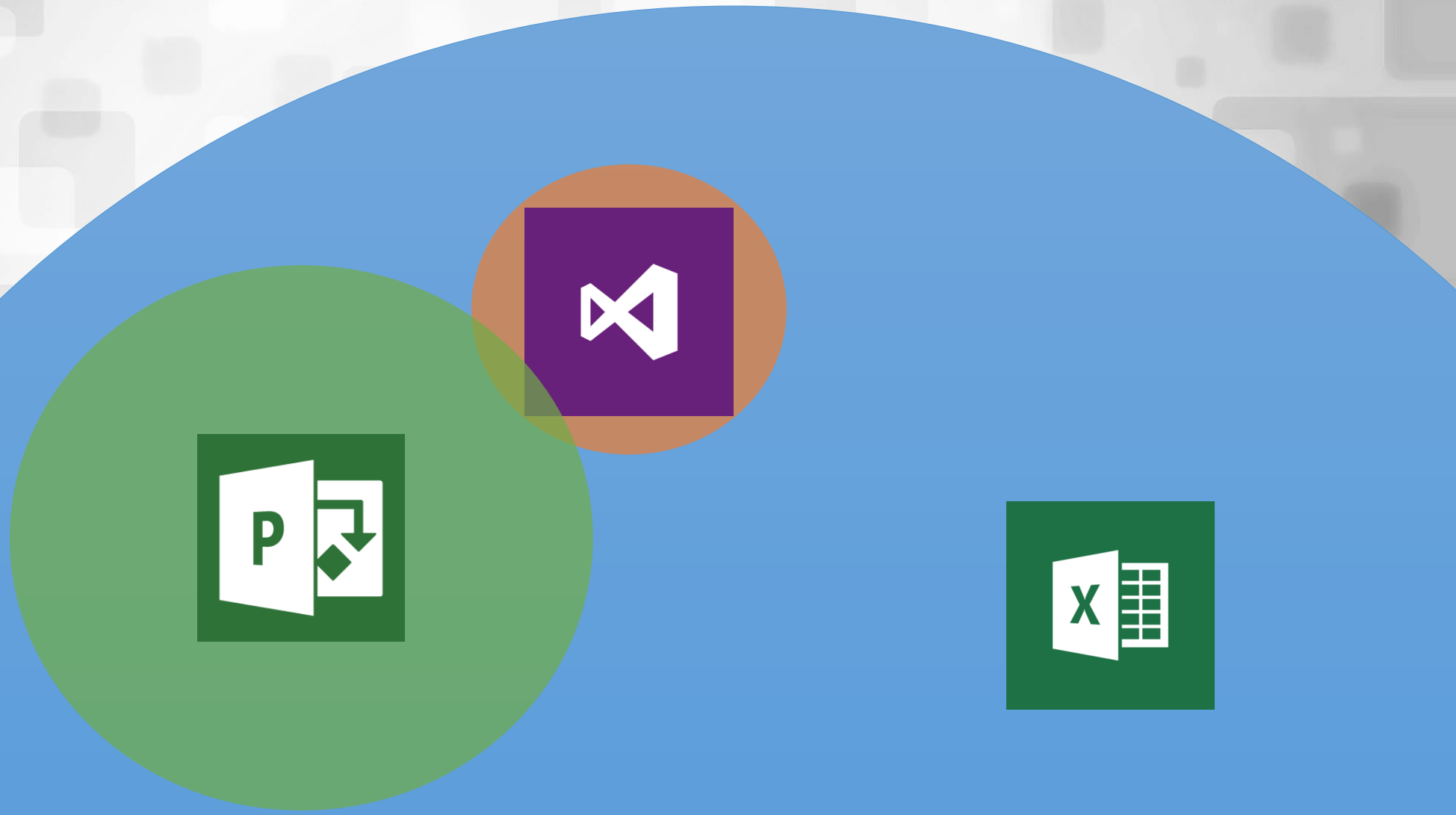

Eylean Board arbeitet mit den meist genutzten PM-Anwendungen eng zusammen

Agile und schlanke Herangehensweise mit Task Boards

To do	Doing	Done
Aufgabe 1	Aufgabe 3	
Aufgabe 4	Aufgabe 2	
Aufgabe 5		

Mögliche agile Herangehensweise mit Task Boards

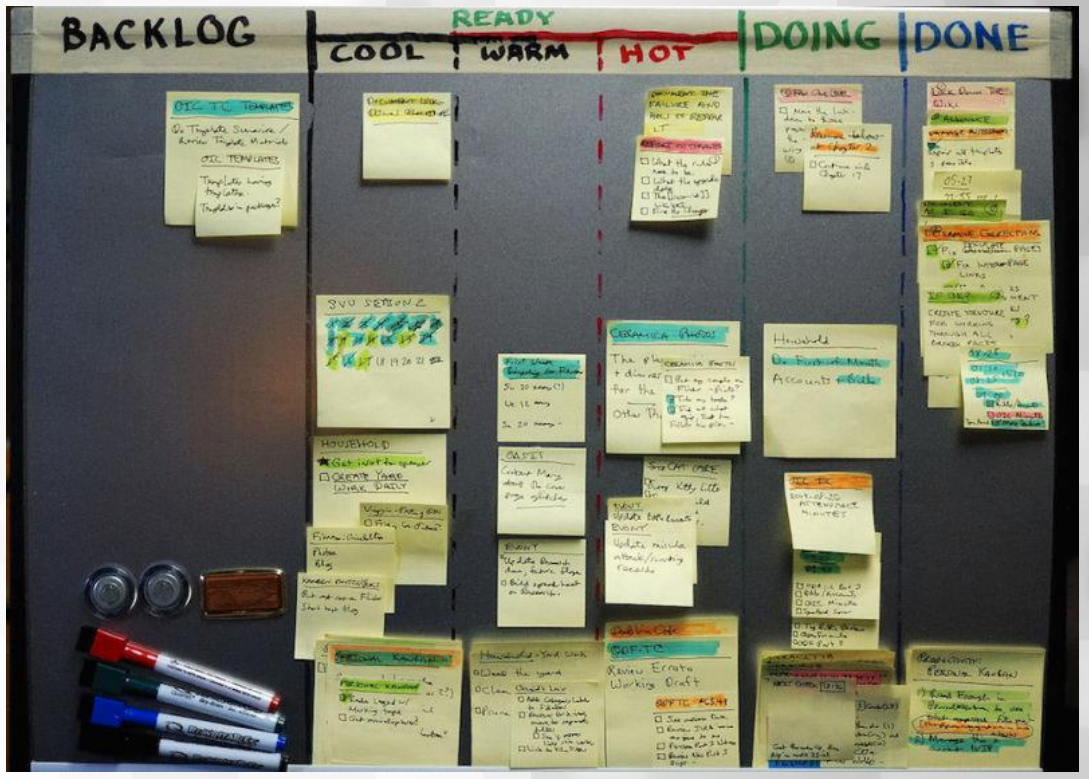

Agil und lean mit Eylean Board

- Visuelles, schnell und einfach einsetzbares Task Board
- für agiles, intuitives und praxisorientiertes Projektmanagement
- für z. B. Kanban, Scrum, Scrumban oder Scrumbut
- das alles für Zeiterfassung, Projektaufgaben- und Team-Management beinhaltet.

Schlank und agil mit Eylean Board

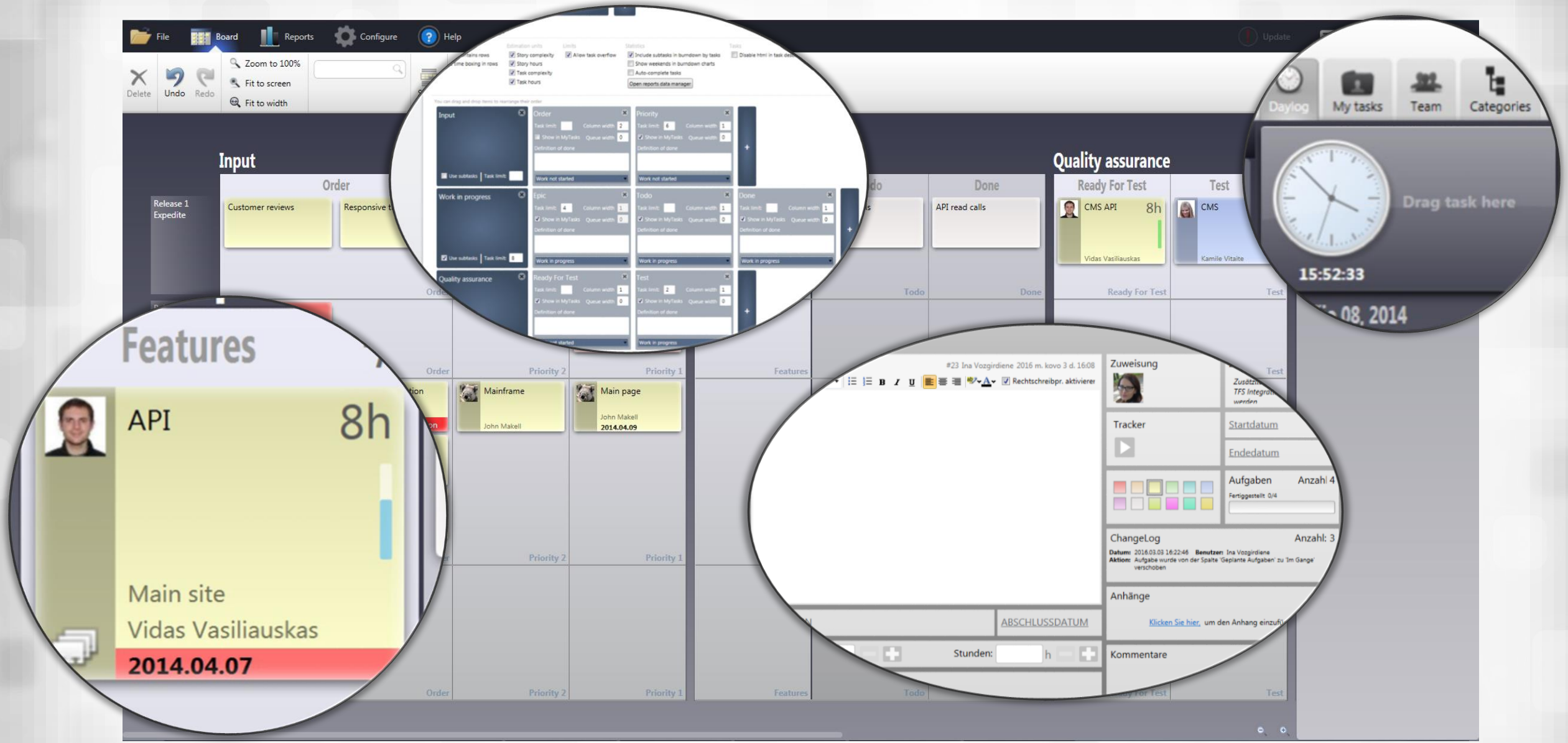

Reporting in Eylean Board

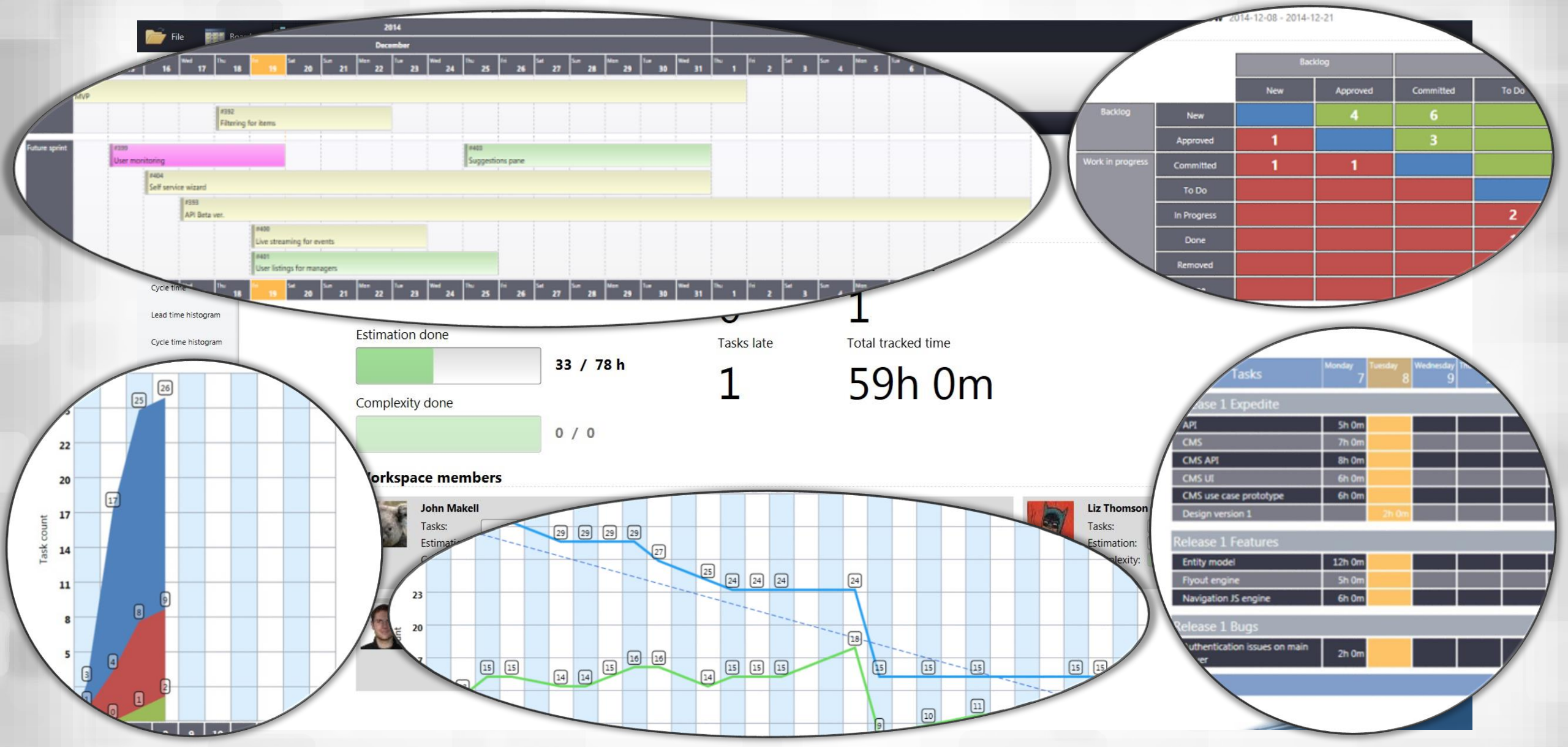

Warum Eylean Board?

- Offline
- Individuell anpassbares Board
- Nicht nur Kanban, sondern auch Scrum und Scrumban etc.
- Verschiedene Rollen
- Vorbereitete Schnittstellen
- Gantt-ähnlichen Terminplan
- Zeiterfassung per Drag & Drop
- Umfangreiches Reporting

Eylean Board vs. Trello

Features	Eylean Board	Trello
Hosted		
Online	✗	✓
Offline	✓	✗
Task Board		
Drag & Drop Interface	✓	✓
Unlimited Number of	✓	✓
Tasks & Subtasks	✓	✓
Unlimited Number of Boards	✓	✓
Unlimited Storage	✓	✓
Custom Board Structure	✓	✗
Agile		
Kanban Board	✓	✓
Lead & Cycle Time Reports	✓	✗
WIP Limits	✓	✗
Scrum Board	✓	✗
Burn-Down Charts	✓	✗
Sprint Management	✓	✗
Scrumban Board	✓	✗
Team management		
Multiple users	✓	✓
Task assignment	✓	✓
Team roles	✓	✗
Document sharing	✓	✓
Discussion thread on tasks	✓	✓

Features	Eylean Board	Trello
Integrations		
Developers API	✗	✓
MS Project	✓	✗
MS Outlook	✓	✗
MS Excel	✓	✗
Team Foundation Server	✓	✗
Progress management		
Email notifications	✓	✓
Timeline view	✓	✓
Activity log	✓	✓
Project Dashboard	✓	✗
Time tracking	✓	✗
Task management		
Task hierarchy	✓	✗
Task categories	✓	✓
Task creation via e-mail	✓	✓
Sending task as an email	✓	✗

Eylean Board vs. Jira

Features	Eylean Board	Jira
Hosted		
Online	✗	✓
Offline	✓	✓
Task Board		
Drag & Drop Interface	✓	✓
Unlimited Number of Tasks & Subtasks	✓	✓
Unlimited Number of Boards	✓	✓
Unlimited Storage	✓	✓
Custom Board Structure	✓	✓
Agile		
Kanban Board	✓	✓
Lead & Cycle Time Reports	✓	✗
WIP Limits	✓	✓
Scrum Board	✓	✓
Burn-Down Charts	✓	✓
Sprint Management	✓	✓
Scrumban Board	✓	✓
Team management		
Multiple users	✓	✓
Task assignment	✓	✓
Team roles	✓	✓
Document sharing	✓	✗
Discussion thread on tasks	✓	✓

Features	Eylean Board	Jira
Integrations		
Developers API	✗	✓
MS Project	✓	✗
MS Outlook	✓	✓
MS Excel	✓	✓
Team Foundation Server	✓	✗
Progress management		
Email notifications	✓	✓
Timeline view	✓	✓
Activity log	✓	✓
Project Dashboard	✓	✓
Time tracking	✓	✓
Task management		
Task hierarchy	✓	✓
Task categories	✓	✓
Task creation via e-mail	✓	✓
Sending task as an email	✓	✓

Features Eylean Board

Features	Eylean Board
Hosted	
Online	✗
Offline	✓
Task Board	
Drag & Drop Interface	✓
Unlimited Number of	✓
Tasks & Subtasks	✓
Unlimited Number of Boards	✓
Unlimited Storage	✓
Custom Board Structure	✓
Agile	
Kanban Board	✓
Lead & Cycle Time Reports	✓
WIP Limits	✓
Scrum Board	✓
Burn-Down Charts	✓
Sprint Management	✓
Scrumban Board	✓
Team management	
Multiple users	✓
Task assignment	✓
Team roles	✓
Document sharing	✓
Discussion thread on tasks	✓

Features	Eylean Board
Integrations	
Developers API	✗
MS Project	✓
MS Outlook	✓
MS Excel	✓
Team Foundation Server	✓
Progress management	
Email notifications	✓
Timeline view	✓
Activity log	✓
Project Dashboard	✓
Time tracking	✓
Task management	
Task hierarchy	✓
Task categories	✓
Task creation via e-mail	✓
Sending task as an email	✓

Kostenloses Testen von Eylean Board

eylean

Produkt Preise Download Blog Einloggen DE

Eylean Board

15 Tage gratis für die erstmalige Benutzer: beginnen Sie noch heute Ihre Projekte zu verbessern!

Systemvoraussetzungen:
Windows 7/8 (empfohlen)
Windows Vista
Windows XP (Service Pack 3)

Für den Schnelleinstieg:
Benutzerhandbuch
Integrationshandbuch

Vollständiger Name

Firma

Business E-Mail

* Aktivierungscode wird an diese Adresse gesendet

Herunterladen

Loggen Sie sich ein, wenn Sie bereits registriert sind

Eylean Server

Bringen Sie Ihr Projektmanagement auf die nächste Stufe - verwenden Sie Eylean Board zusammen mit Ihrem Team

Systemvoraussetzungen:
MS SQL Express 2012 oder 2014
(wenn die Version neuer ist, wenden Sie an Support)
IIS 7.0 oder neuer
.NET 4.0 full oder neuer

Für den Schnelleinstieg:
Server Handbuch

Kostenlos herunterladen

Preise von Eylean Board

3,51 €
User/Monat

BASIC

Antwort innerhalb von 2 Werktagen

€ 2525 - Jetzt kaufen

5,17 €
User/Monat

PREMIUM

Unbegrenzter Support
Antwort innerhalb von 1 Werktag
Onlineberatung
Dedizierter Account Manager

€ 3725 - Jetzt kaufen

Server-Hosting-Typ

Sie hosten
Verwenden Sie die vorhandene Ressourcen und verwalten Ihre Daten selbst

Wir hosten
Nutzen Sie die schnelle Installationsservice ohne Vor-Ort-Wartung

Nutzeranzahl

1 | 5 | 10 | 15 | 20 | 25 | **30** | >30

Abodauer

3 Monate | 6 Monate | 12 Monate | **24 Monate (-15%)**

Empfehlenswerte Links von der englischen Eylean Website

- Spickzettel Kanban (Überblick auf einer Seite)
- Spickzettel Scrum (Überblick auf einer Seite)
- Spickzettel Scrumban (Überblick auf einer Seite)
- Scrum FAQ
- White Paper: Scrum vs. Kanban vs. Scrumban
- The Ultimate Agile Guide
- Projektmanagement Mythen (Kurzüberblick)
- 12 PM Tipps

Vielen Dank

- Fragen, Demo, Beratung, Training, Angebot, etc.:
  Eylean Partner 3Pworx GmbH, Herr Andreas Hock
  Tel.: +49 (0)89 44 23 86 50, Mobil: +49 (0)163 8206017
  E-Mail: andreas.hock@3Pworx.com